Eredeti

Földhaszonbérleti pályázat

Nagyiván település

HB-15/2019 pályázati azonosítója eljáráshoz

Pályázó neve: Dr Koskáné Kardos Ilona

Pályázó címe: [redacted]

Pályázó telefonszáma:

Dr. Koskáné Kardos Ilona

2 Dr. Kostání Kordon Ilona

3. melléklet a Haszonbérleti Pályázati Kiíráshoz

ÁLTALÁNOS - PÁLYÁZATI ADATLAP

I.

Pályázati azonosító szám: .....

Természetes személy pályázó	neve:		
	születési neve:		
	anyja neve:		
Gazdálkodó szervezet pályázó	neve:		
	cégjegyzék-száma/nyilván-tartási száma:		
	Képviselő(k) neve, beosztása:		
Lakóhelye/székhelye	település:		
	utca, házszám:		
	irányítószám:		
KSH szám:			
Adószám:			
Természetes személy személyigazolvány száma:			
Levelezési címe (amennyiben a lakóhelytől eltér):	település:		
	utca, házszám:		
	irányítószám:		
Telefonszám:		1.	2.
Telefaxszám:			
e-mail cím:			

A számlavezető pénzintézet neve:	
A számlavezető pénzintézet címe:	
Számlaszám:	

Kelt: ....., 2019. ..... hó ..... napján

.....

pályázó neve

cég esetében cégszerű aláírás

(az aláírás alatt olvasható módon szükséges feltüntetni az aláíró személy(ek) nevét)

Dr. Kovácsné Kardos Ilona 3

4

Dr. Korčáné Korbas Ilona

3. melléklet a Haszonbérleti Pályázati Kiíráshoz

POLGÁRI JOGI TÁRSASÁG - PÁLYÁZATI ADATLAP
II.

A HB-15/2019 pályázati azonosító számú birtoktestre a Polgári Törvénykönyvről szóló 2013. évi V. törvény 6:498 §-a alapján kötött szerződéssel létrejött polgári jogi társaság keretében (a továbbiakban: Pjt.) együttesen pályázók köre.

1.

Pjt., képviselője, természetes személy pályázó	neve:	DR. KOSKA'NÉ' KARDOS ILONA
	születési helye:	[redacted]
	anyja neve:	
Lakóhelye/székhelye	település:	
	utca, házszám:	
	irányítószám:	
Adószám vagy adóazonosító jel:		
Levelezési címe (amennyiben a lakóhelytől eltér):	település:	
	utca, házszám:	
	irányítószám:	
Telefonszám:		
Telefaxszám:		
E-mail cím:		
A számlavezető pénzintézet neve:		
A számlavezető pénzintézet címe:		
Számlaszám:		

2.

Természetes személy pályázó	neve:	DR KOSKA'NÉ' KARDOS ILONA
	születési neve:	[redacted]
	szül. helye, ideje:	
	anyja neve:	
Lakóhelye/székhelye	település:	
	utca, házszám:	
	irányítószám:	
Adószám vagy adóazonosító jel:		
Levelezési címe (amennyiben a lakóhelytől eltér):	település:	
	utca, házszám:	
	irányítószám:	
Telefonszám:		
Telefaxszám:		

Dr. Koskáné Kardos Ilona

6 Dr. Kovácsné Kovács Ilona

E-mail cím:	[redacted]
A számlavezető pénzintézet neve:	
A számlavezető pénzintézet címe:	
Számlaszám:	

3.

Természetes személy pályázó	neve:	MÁRKUS LÁSZLÓ IMRE
	születési neve:	[redacted]
	szül. helye, ideje:	
	anyja neve:	
Lakóhelye/székhelye	település:	
	utca, házszám:	
	irányítószám:	
Adószám vagy adóazonosító jel:		
Levelezési címe (amennyiben a lakóhelytől eltér):	település:	
	utca, házszám:	
	irányítószám:	
Telefonszám:		
Telefaxszám:		
E-mail cím:		
A számlavezető pénzintézet neve:		
A számlavezető pénzintézet címe:		
Számlaszám:		

4.

Természetes személy pályázó	neve:		
	születési neve:		
	szül. helye, ideje:		
	anyja neve:		
Lakóhelye/székhelye	település:		
	utca, házszám:		
	irányítószám:		
Adószám vagy adóazonosító jel:			
Levelezési címe (amennyiben a lakóhelytől eltér):	település:		
	utca, házszám:		
	irányítószám:		
Telefonszám:		1.	2.
Telefaxszám:			
E-mail cím:			
A számlavezető pénzintézet neve:			

Dr. Kovácsné Kovács Jan

8 Dr. Kovácsné Kardos Ilona

A számlavezető pénzintézet címe:	
Számlaszám:	

A Közös ajánlattétel feltételei

A Pályázati Kiírásban meghatározott feltételeknek külön-külön is (személyi, pénzügyi, szakmai) megfelelő természetes személyek polgári jogi társaság (a továbbiakban: Pjt.) keretében is tehetnek ajánlatot.

Az ajánlathoz csatolni kell a társasági szerződés valamennyi pályázó által aláírt eredeti vagy közjegyző által hitelesített másolati példányát.

A társasági szerződésben a tagoknak kötelezettséget kell vállalniuk arra, hogy a pályázati eljárás időtartama alatt a pályázat tárgyát képező birtoktest használatának elnyeréséig egyetemleges felelősség mellett vállalnak kötelezettséget. Az egymás közti használati viszonyok megosztását, a birtoktestet magában foglaló, a Pályázati Kiírásban mellékelt térképen, rajzi megjelenítésben is csatolni kell, melyet a felek és a társasági szerződést készítő jogi képviselő kézjegyével lát el. A használati viszonyok egymás közti megosztását tartalmazó térkép a megkötendő haszonbérleti szerződés mellékletét képezi.

A Pjt. Keretében pályázók együttes ajánlatának pontszáma a tagok pályázatainak külön - külön történő értékelése alapján szerzett pontszámok átlaga.

A Pjt. keretében pályázó(k) nyertessége esetén a HNPI a Pjt. társasági szerződésében meghatározott területi felosztás szerint a taggal/tagokkal külön-külön, köt szerződést.

Pjt. keretében az alábbi személyekkel közösen, egyetemleges felelősségvállalás mellett pályázok a fenti azonosító számmal megjelölt birtoktestre: HB-15/2019

Kelt: TISZAFÜRED, 2019. év MÁJUS hó 22 napján

Dr. Koskáné Kardos Ilona	
pályázó neve	pályázó neve
DR. KOSKÁNÉ KARDOS ILONA	MÁRKUS LÁSZLÓ IMRE
.....	.....
pályázó neve	pályázó neve

(az aláírások alatt olvasható módon szükséges feltüntetni az aláíró személy nevét)

Nagyobb létszámú Pjt. esetén ebből a mellékletből több is használható!

Dr. Koskáné Kardos Ilona

10 Dr. Kordáné Kardos Ilona

6. melléklet a Haszonbérleti Pályázati Kiíráshoz

Nyilatkozat a pályázaton való részvétel érvényességi feltételeiről

Alulírott DR. KOSKÁNÉ KARDOS ILONA mint a(z) ..... (lakóhely/székhely: [redacted] pályázó/pályázó cégjegyzésre jogosult/meghatalmazott képviselője a Hortobágyi Nemzeti Park Igazgatóság (4024 Debrecen, Sumen u. 2.) HB-15/2019 azonosító számú pályázati eljáráshoz kapcsolódóan ezennel felelősségem tudatában

n y i l a t k o z o m

arról, hogy

a) a Pályázati Felhívásban és Kiírásban foglalt valamennyi feltételt elfogadom;
b) nem állok csőd- vagy felszámolási eljárás, végelszámolás, önkormányzati adósságrendezési eljárás alatt;
c) tevékenységemet nem függesztettem fel, vagy nem függesztették fel;
d) nincs az adózás rendjéről szóló 2017. évi CL. törvény (továbbiakban Art.) 7. § 34. pontja szerinti, 60 napnál régebben lejárt esedékességű köztartozásom, helyi adó tartozásom;
e) hamis adat szolgáltatása miatt nem zártak ki állami vagyon hasznosítására irányuló korábbi - három évnél nem régebben lezárult - eljárásból;
f) a birtokba lépés időpontjában nem lépem túl a Földforgalmi tv-ben meghatározott birtokmaximumot, továbbá 1200 hektárnál nagyobb területet én, illetve a Polgári Törvénykönyvről szóló 2013. évi V. törvény 4:96 § (1) bekezdése szerinti egyenesági rokonom, valamint egyéb gazdasági érdekeltségem, sem a Magyar Államtól, sem mástól nem bérel és/vagy nem tulajdonol
g) nem minősülök a HNPI bármely vezetőjének, alkalmazottjának, illetve azok közeli hozzátartozójának sem természetes személyként, sem jogi személy képviseletében;
h) nincs a nemzeti park igazgatósággal szemben 120 napnál régebben lejárt tartozásom, továbbá egyenes ági rokonomnak, házastársamnak, élettársamnak, illetve olyan gazdasági társaságnak, melyben én, vagy egyenes ági rokonom, házastársam, élettársam többségi befolyással rendelkezik, nincs a haszonbérbe adóval szemben 120 napnál régebben lejárt tartozása;
i) a haszonbérleti díj pályázati kiírás 13. pontjában meghatározott mértékét, valamint a haszonbérleti szerződéstervezetben a haszonbérleti díjra vonatkozó rendelkezéseket elfogadom;
j) büntetőjogi felelősségem teljes tudatában kijelentem, hogy a pályázati eljárás kezdő napját megelőző 3 éven belül természetvédelmi bírságot velem szemben nem szabtak ki, 3 éven belül természetvédelmi szabálysértési eljárásban felelősségemet jogerősen nem állapították meg, 7 éven belül természetkárosítás bűntette miatt büntetőjogi felelősségemet nem állapították meg.

Jelen nyilatkozat aláírásával továbbá kijelentem, hogy amennyiben a fenti adatokban bármilyen változás következik be, úgy a változásokat haladéktalanul, de legfeljebb 30 napon belül be fogom jelenteni a Hortobágyi Nemzeti Park Igazgatóságnak.

Jelen nyilatkozathoz az alábbi mellékletek benyújtása kötelező:

1.) A b) és c) pontokhoz (a pályázat benyújtásakor) harminc napnál nem régebbi - eredeti vagy közjegyző által hitelesített, vagy ügyvéd által ellenjegyzett és szárazbélyegzővel ellátott másolati példányban - Cégbíróság által kibocsátott cégkivonat kell csatolni.

2.) A d) pont vonatkozásában a kiíró felhívja a pályázók figyelmét az alábbiakra:

Az adóigazgatási eljárás részletszabályairól szóló 465/2017 (XII. 28.) Korm. rendelet 24. § (3)-(4) bekezdése szerint:

Dr. Koskáné Kardos Ilona

11

12 Dr. Kostáné Kordes Ilona

„(3) Ha jogszabály adóigazolás benyújtását írja elő, e kötelezettség teljesítettnek minősül, ha az állami adó- és vámhatóság az adózót az adóigazolás benyújtását előíró jogszabályban meghatározott határidő utolsó napján vagy határnapon, egyéb esetekben a kérelem benyújtásakor a **köztartozásmentes adózói adatbázisban** nyilvántartja.*

(4) **A köztartozásmentes adózói minőségről szóló igazolás** tartalmazza az igazolás kiadásának napján vagy az igazolás kiadása iránti kérelemben megjelölt napon az Art. 260. § a)-f) pontjában előírt feltételeknek való megfelelést. **A kiadott igazolás adóigazolásnak** minősül."

* Az adóigazolást tehát helyettesítheti a pályázó arra vonatkozó nyilatkozata (melynek elkészítéséhez iratmintát nem biztosítunk!), hogy szerepel a köztartozásmentes adózók adatbázisában.

Amennyiben a pályázó nem szerepel a köztartozásmentes adózói adatbázisban, úgy a d) pont vonatkozásában csatolni kell a 465/2017 (XII. 28.) Korm. rendelet 24. § (1) bekezdése szerinti általános adóigazolást - a pályázat benyújtásakor harminc napnál nem régebbi - eredeti vagy közjegyző által hitelesített, vagy ügyvéd által ellenjegyzett és szárazbélyegzővel ellátott másolati példányban.

2013. január 1-től az elektronikus bevallásra kötelezett adózók az adóhatósági igazolást is csak elektronikusan kérhetik a NAV-tól. **Fontos hangsúlyozni, hogy az elektronikus NAV igazolás csak addig közhiteles, amíg elektronikus formában létezik, így csak akkor fogadható el a haszonbérleti eljárás során, amennyiben azt közjegyző, vagy ügyvéd előtt nyomtatják ki, és ennek tényét a közjegyző, illetve ügyvéd rögzíti, és a dátumot hitelesíti.**

A helyi adók vonatkozásában (a pályázat benyújtásakor) harminc napnál nem régebbi, az önkormányzat jegyzője által kiadott - eredeti vagy közjegyző által hitelesített, vagy ügyvéd által ellenjegyzett és szárazbélyegzővel ellátott másolati példányban - igazolást kell csatolni.

Kelt: TISZAFÜRED, 2019. MÁJUS 22.

Dr. Koskáné Kardos Ilona

.....

pályázó aláírása

cég esetében cégszerű aláírás

(az aláírás alatt olvasható módon szükséges feltüntetni az aláíró személy(ek) nevét)

DR. KOSKÁNÉ KARDOS ILONA

Dr. Koskáné Kardos Ilona

14

Dr. Kostelné Kardos Ilona

7. A. melléklet a Haszonbérleti Pályázati Kiíráshoz

A pályázó státuszára vonatkozó kiegészítő nyilatkozat
a Földforgalmi törvény 5. § 7. pontjában meghatározott feltételek fennállásáról

Földműves

Alulírott DR. KOSKÁNÉ KARDOS ILONA pályázó (lakóhely: [redacted] meghatalmazott képviselője.....) a Hortobágyi Nemzeti Park Igazgatóság (4024 Debrecen, Sumen u. 2.) HB-15/2019 azonosító számú pályázati eljáráshoz kapcsolódóan felelősségem tudatában

n y i l a t k o z o m

arról, hogy a Földforgalmi tv. 5. § 7. pontjában foglaltak szerint **földművesnek minősülök**, és jelen nyilatkozatomhoz csatolom a földművesként történt nyilvántartásba vételemet igazoló, a mező- és erdőgazdasági földek forgalmáról szóló 2013. évi CXXII. törvénnyel összefüggő egyes rendelkezésekről és átmeneti szabályokról szóló 2013. évi CCXII torvény 100. § (5) bekezdése szerinti, a földművesekről, a mezőgazdasági termelőszervezetekről, valamint a mezőgazdasági üzemközpontokról vezetett nyilvántartás részletes szabályairól szóló 38/2014. (II.24.) Korm. rendelet alapján kiállított adatlap egyszerű másolatát.

Jelen nyilatkozat aláírásával továbbá kijelentem, hogy amennyiben fenti adatokban bármilyen változás következik be, úgy a változásokat haladéktalanul, de legfeljebb 30 napon belül be fogom jelenteni a Nemzeti Földalapkezelő Szervezetnek és a Hortobágyi Nemzeti Park Igazgatóságnak.

Kelt: TISZAFÜRED, 2019. MÁJUS 22.

Dr. Koskáné Kardos Ilona
.....
ajánlattevő/pályázó aláírása
(az aláírás alatt olvasható módon szükséges feltüntetni az aláíró személy teljes nevét)
DR. KOSKÁNÉ KARDOS ILONA

Dr. Koskáné Kardos Ilona

16 Dr. Kordáné Kardos Ilona

7. B. melléklet a Haszonbérleti Pályázati Kiíráshoz

A pályázó státuszára vonatkozó kiegészítő nyilatkozat
a Földforgalmi törvény 5. § 6. illetve 7. pontjaiban meghatározott feltételek fennállásáról
Fiatal földműves

Alulírott ..... pályázó (lakóhely: .....) meghatalmazott képviselője.....) a Hortobágyi Nemzeti Park Igazgatóság (4024 Debrecen, Sumen u. 2.) ..... azonosító számú pályázati eljáráshoz kapcsolódóan felelősségem tudatában

n y i l a t k o z o m

arról, hogy a Földforgalmi tv. 5. § 6. illetve 7. pontjaiban foglaltak szerint **fiatal földművesnek minősülök**, és jelen nyilatkozatomhoz csatolom a földművesként történt nyilvántartásba vételemet igazoló, a mező- és erdőgazdasági földek forgalmáról szóló 2013. évi CXXII. törvénnyel összefüggő egyes rendelkezésekről és átmeneti szabályokról szóló 2013. évi CCXII torvény 100. § (5) bekezdése szerinti, a földművesekről, a mezőgazdasági termelőszervezetekről, valamint a mezőgazdasági üzemközpontokról vezetett nyilvántartás részletes szabályairól szóló 38/2014. (II.24.) Korm. rendelet alapján kiállított adatlap egyszerű másolatát.

Rendelkezem a mezőgazdasági vagy erdészeti szakirányú képzettségekről szóló 504/2013. (XII.29.) Korm. rendeletben meghatározott mezőgazdasági vagy erdészeti szakirányú képzettséggel.

Igen / Nem

(a megfelelő rész aláhúzandó)

Igen válasz esetén ennek igazolására csatolni szükséges a mezőgazdasági vagy erdészeti szakirányú képzettségekről szóló 504/2013. (XII.29.) Korm. rendeletben meghatározott mezőgazdasági vagy erdészeti szakirányú képzettségemet igazoló okiratot közjegyző által hitelesített, vagy ügyvéd által ellenjegyzett és szárazbélyegzővel ellátott másolati példányban.

Jelen nyilatkozat aláírásával továbbá kijelentem, hogy amennyiben a fenti adatokban bármilyen változás következik be, úgy a változásokat haladéktalanul, de legfeljebb 30 napon belül be fogom jelenteni a Nemzeti Földalapkezelő Szervezetnek és Hortobágyi Nemzeti Park Igazgatóságnak.

Kelt:

.....
ajánlattevő/pályázó aláírása
(az aláírás alatt olvasható módon szükséges feltüntetni az aláíró személy teljes nevét)

Dr. Kiskáné Kordo Ilona 17

18 Dr. Koskáné Kordes Jozu

7. C. melléklet a Haszonbérleti Pályázati Kiíráshoz

A pályázó státuszára vonatkozó kiegészítő nyilatkozata Földforgalmi törvény 5. § 22. pontjában meghatározott feltételek fennállásáról

Pályakezdő gazdálkodó

Alulírott ..... pályázó (lakóhely: .....) meghatalmazott képviselője.....) a Hortobágyi Nemzeti Park Igazgatóság (4024 Debrecen, Sumen u. 2.) ..... azonosító számú pályázati eljáráshoz kapcsolódóan felelősségem tudatában

n y i l a t k o z o m

arról, hogy a Földforgalmi törvény 5. § 22. pontjában foglaltak szerinti **pályakezdő gazdálkodónak** minősülök.

Kifejezetten nyilatkozom, hogy nem rendelkezem az Európai Unió tagállamában, az Európai Gazdasági Térségről szóló megállapodásban, valamint a nemzetközi szerződés alapján velük egy tekintet alá eső államban fekvő föld tulajdonjogával.

Jelen nyilatkozat aláírásával kijelentem, hogy a Magyarországon bejelentett lakóhelyemen életvitelszerű tartózkodásomat a pályázat elnyerése esetén a haszonbérleti szerződés megkötésekor személyazonosító okmányaim bemutatásával igazolom.

Csatolom a mezőgazdasági vagy erdészeti szakirányú képzettségekről szóló 504/2013. (XII.29.) Korm. rendeletben meghatározott mezőgazdasági vagy erdészeti szakirányú képzettségemet igazoló okiratot közjegyző által hitelesített, vagy ügyvéd által ellenjegyzett és szárazbélyegzővel ellátott másolati példányban.

Jelen nyilatkozat aláírásával felelősségem tudatában kijelentem, hogy a mezőgazdasági és vidékfejlesztési támogatási szervnél pályakezdő mezőgazdasági termelőként nyilvántartásba vételre kerültem.

Jelen nyilatkozat aláírásával továbbá kijelentem, hogy amennyiben a fenti adatokban bármilyen változás következik be, úgy a változásokat haladéktalanul, de legfeljebb 30 napon belül be fogom jelenteni Nemzeti Földalapkezelő Szervezetnek és a Hortobágyi Nemzeti Park Igazgatóságnak.

Kelt:

.....

ajánlattevő/pályázó aláírása

(az aláírás alatt olvasható módon szükséges feltüntetni az aláíró személy teljes nevét)

Dr. Kotkáné Kardos Ilona 19

20 Dr. Kovácsné Kordos Ilona

7. D. melléklet a Haszonbérleti Pályázati Kiíráshoz

Természetes személy nyilatkozata gazdálkodásának szervezeti és jogi formájáról

Családi gazdálkodóra vonatkozó nyilatkozat

Alulírott ..... pályázó (lakóhely: .....) meghatalmazott képviselője.....) a Hortobágyi Nemzeti Park Igazgatóság (4024 Debrecen, Sumen u. 2.) ..... azonosító számú pályázati eljáráshoz kapcsolódóan felelősségem tudatában

n y i l a t k o z o m

arról, hogy

családi gazdálkodónak minősülök.

Jelen nyilatkozatomhoz csatolom az illetékes kormányhivatal által kiadott, nyilvántartásba vételről szóló igazolást eredeti példányban, vagy közjegyző által hitelesített, vagy ügyvéd által ellenjegyzett és szárazbélyegzővel ellátott másolati példányban.

Jelen nyilatkozat aláírásával továbbá kijelentem, hogy amennyiben a fenti adatokban bármilyen változás következik be, úgy a változásokat haladéktalanul, de legfeljebb 30 napon belül be fogom jelenteni a Hortobágyi Nemzeti Park Igazgatóságnak.

Kelt:

.....

ajánlattevő/pályázó

(az aláírás alatt olvasható módon szükséges feltüntetni az aláíró személy teljes nevét)

Dr. Kovácsné Kocsis Ilona 21

22 Dr. Kovácsné Kordos Ilona

7. E. melléklet a Haszonbérleti Pályázati Kiíráshoz

Természetes személy nyilatkozata gazdálkodásának szervezeti és jogi formájáról

Őstermelőkre vonatkozó nyilatkozat

Alulírott DR. KOSKA'NÉ KARDOS ILONA pályázó (lakóhely: [redacted]) meghatalmazott képviselője.....) a Hortobágyi Nemzeti Park Igazgatóság (4024 Debrecen, Sumen u. 2.) .HB-15/2019..... azonosító számú pályázati eljáráshoz kapcsolódóan ezennel felelősségem tudatában

n y i l a t k o z o m

arról, hogy

nyilvántartási számmal rendelkező őstermelőnek minősülök

Jelen nyilatkozatomhoz csatolom az illetékes kormányhivatal által kiadott, tárgyévre érvényesített őstermelői igazolvány közjegyző által hitelesített vagy ügyvéd által ellenjegyzett és szárazbélyegzővel ellátott másolati példányát.

Jelen nyilatkozat aláírásával továbbá kijelentem, hogy amennyiben a fenti adatokban bármilyen változás következik be, úgy a változásokat haladéktalanul, de legfeljebb 30 napon belül be fogom jelenteni a Hortobágyi Nemzeti Park Igazgatóságnak.

Kelt: TISZAFÜRED, 2019. MÁJUS 22.

Dr. Koskáné Kardos Ilona
.....
ajánlattevő / pályázó
(az aláírás alatt olvasható módon szükséges feltüntetni az aláíró személy teljes nevét)
DR. KOSKA'NÉ KARDOS ILONA

Dr. Koskáné Kardos Ilona

24

Dr. Kovácsné Csordos Ilona

7. F. melléklet a Haszonbérleti Pályázati Kiíráshoz

Természetes személy nyilatkozata gazdálkodásának szervezeti és jogi formájáról

Egyéni mezőgazdasági vállalkozóra vonatkozó nyilatkozat

Alulírott ..... pályázó (lakóhely: .....) meghatalmazott képviselője.....) a Hortobágyi Nemzeti Park Igazgatóság (4024 Debrecen, Sumen u. 2.) ..... azonosító számú pályázati eljáráshoz kapcsolódóan felelősségem tudatában

n y i l a t k o z o m

arról, hogy

egyéni mezőgazdasági vállalkozónak minősülök.

Jelen nyilatkozatomhoz csatolom az egyéni vállalkozói igazolvány, vagy a kiállító szerv által a nyilvántartásba vételről szóló igazolás, közjegyző által hitelesített, vagy ügyvéd által ellenjegyzett és szárazbélyegzővel ellátott másolati példányát.

Jelen nyilatkozat aláírásával továbbá kijelentem, hogy amennyiben a fenti adatokban bármilyen változás következik be, úgy a változásokat haladéktalanul, de legfeljebb 30 napon belül be fogom jelenteni a Hortobágyi Nemzeti Park Igazgatóságnak.

Kelt:

.....

ajánlattevő/pályázó

(az aláírás alatt olvasható módon szükséges feltüntetni az aláíró személy teljes nevét)

Dr. Kokáné Kordos Ilon

26 Dr. Kovácsné Kardos Ilona

7. G. melléklet a Haszonbérleti Pályázati Kiíráshoz

A pályázó státuszára vonatkozó kiegészítő nyilatkozat a Földforgalmi törvény 5. § 19. vagy 5. § 26. pontjában meghatározott feltételek fennállásáról

Mezőgazdasági termelő szervezet / Újonnan alapított mezőgazdasági termelőszervezet

Alulírott ....., mint a(z)..... (székhely: ....) pályázó cégjegyzésre jogosult/ meghatalmazott képviselője) a Hortobágyi Nemzeti Park Igazgatóság (4024 Debrecen, Sumen u. 2.) ..... azonosító számú pályázati eljáráshoz kapcsolódóan felelősségem tudatában

n y i l a t k o z o m

arról, hogy

(A pályázó a rá vonatkozó részt aláhúzással jelölje!)

1. a Földforgalmi tv. 5. § 19. pontjában foglaltak szerint **a gazdálkodó szervezet mezőgazdasági termelőszervezetnek minősül**, és jelen nyilatkozatomhoz csatolom a mezőgazdasági termelőszervezetként történt nyilvántartásba vételt igazoló, a mező- és erdőgazdasági földek forgalmáról szóló 2013. évi CXXII. törvénnyel összefüggő egyes rendelkezésekről és átmeneti szabályokról szóló 2013. évi CCXII torvény 100. § (5) bekezdése szerinti, a földművesekről, a mezőgazdasági termelőszervezetekről, valamint a mezőgazdasági üzemközpontokról vezetett nyilvántartás részletes szabályairól szóló 38/2014. (II.24.) Korm. rendelet alapján kiállított adatlap egyszerű másolatát.
   Csatolom továbbá a pályázat beadását megelőző, legutolsó lezárt üzleti évre vonatkozó, a számvitelre vonatkozó jogszabályok szerint elkészített üzleti beszámoló, cégjegyzésre jogosult által hitelesített példányát.

2. a Földforgalmi tv. 5. § 26. pontjában foglaltak szerint **a gazdálkodó szervezet újonnan alapított mezőgazdasági termelőszervezetnek minősül**. Jelen nyilatkozatomhoz csatolom az újonnan alapított mezőgazdasági termelőszervezetként történt nyilvántartásba vételt igazoló, a mező- és erdőgazdasági földek forgalmáról szóló 2013. évi CXXII. törvénnyel összefüggő egyes rendelkezésekről és átmeneti szabályokról szóló 2013. évi CCXII torvény 100. § (5) bekezdése szerinti, a földművesekről, a mezőgazdasági termelőszervezetekről, valamint a mezőgazdasági üzemközpontokról vezetett nyilvántartás részletes szabályairól szóló 38/2014. (II.24.) Korm. rendelet alapján kiállított adatlap egyszerű másolatát.

A pályázat benyújtását megelőzően lezárt adóévvel rendelkezem.

Igen / Nem

(a megfelelő rész aláhúzandó)

Igen válasz esetén csatolom a pályázat beadását megelőző, legutolsó lezárt üzleti évre vonatkozó, a számvitelre vonatkozó jogszabályok szerint elkészített üzleti beszámoló, cégjegyzésre jogosult által hitelesített példányát.

Jelen nyilatkozat aláírásával továbbá kijelentem, hogy amennyiben fenti adatokban bármilyen változás következik be, úgy a változásokat haladéktalanul, de legfeljebb 30 napon belül be fogom jelenteni a Nemzeti Földalapkezelő Szervezetnek és a Hortobágyi Nemzeti Park Igazgatóságnak.

Kelt:

.....

ajánlattevő/pályázó cégszerű aláírása

(az aláírás alatt olvasható módon szükséges feltüntetni az aláíró személy(ek) teljes nevét)

28 Dr. Kovácsné Kovács Ilona

7. H. melléklet a Haszonbérleti Pályázati Kiíráshoz

Nyilatkozat a nemzeti vagyonról szóló 2011. évi CXCVI. törvény átlátható szervezet fogalmára vonatkozó feltételeknek való megfelelőségről

(jogi személy esetén)

Alulírott ..... mint a(z) ..... (székhely: .....) pályázó cégjegyzésre jogosult/meghatalmazott képviselője a Hortobágyi Nemzetei Park Igazgatóság (székhely:4024 Debrecen, Sumen u. 2. sz.) ..... azonosító számú pályázati eljárásához kapcsolódóan felelősségem tudatában

n y i l a t k o z o m

arról, hogy a(z) (teljes cégnév) ..... a Nemzeti Vagyonról szóló 2011. évi CXCVI. törvény 3. § (1) bekezdés 1. pontja alapján **átlátható szervezetnek minősül.**

Egyben kijelentem, hogy a Hortobágyi Nemzeti Park Igazgatóság írásbeli felkérésére a jelen nyilatkozatban foglaltak igazolására szolgáló valamennyi dokumentumot a felhívás kézhezvételétől számított 15 napon belül eredeti vagy közjegyző által hitelesített módon részére megküldöm.

Jelen nyilatkozatomhoz csatolom a gazdasági társaság 30 napnál nem régebbi, illetékes Cégbíróság által kibocsájtott eredeti cégkivonatát.

Kelt:

.....

ajánlattevő / pályázó cégszerű aláírása

(az aláírás alatt olvasható módon szükséges feltüntetni az aláíró személy(ek) teljes nevét)

Dr. Kovácsné Kardos Jenny

30 Dr. Kordáné Kordos Ilona

7. I. melléklet a Haszonbérleti Pályázati Kiíráshoz

Nyilatkozat a helyben lakás / helyi illetőség szempontról

Alulírott Dr. KOSKA'NÉ KARDOS ILONA ..... mint a(z) [redacted] (lakóhely/székhely): .....) meghatalmazott képviselője a Hortobágyi Nemzeti Park Igazgatóság (4024 Debrecen, Sumen u. 2.) ..HB-15/2019..... azonosító számú pályázati eljárásához kapcsolódóan felelősségem tudatában

n y i l a t k o z o m

arról, hogy

1. bejelentett lakóhelyem, székhelyem a jelen pályázati eljárás kiírásának napján azon a településen van, amelynek közigazgatási területén a haszonbérlet tárgyát képező termőföld fekszik,

   VAGY

2. bejelentett lakóhelyem, székhelyem a jelen pályázati eljárás kifüggesztésének napján olyan településen van, amelynek közigazgatási határa a haszonbérlet tárgyát képező termőföld fekvése szerinti település közigazgatási határától közúton vagy közforgalom elől el nem zárt magánúton legfeljebb 20 km távolságra van.

(A pályázó a rá vonatkozó részt aláhúzással jelölje!)

Természetes személy pályázóként jelen nyilatkozat igazolásául csatolom a helyben lakást igazoló okiratok [személyazonosító igazolvány vagy útlevél vagy 2001. január 1. után kiadott (kártya formátumú) jogosítvány] egyszerű másolatát. Amennyiben a személyazonosító igazolvány a lakcímet nem tartalmazza, továbbá útlevél és 2001. január 1. után kiadott jogosítvány esetén a lakcímet igazoló hatósági igazolvány egyszerű másolatát vagy az eredeti jegyzői igazolást is csatolni kell. A jegyzői igazolás(ok)nak alá kell támasztania a legfeljebb 20 km-es távolságra vonatkozó előírásnak való megfelelést.

Egyéni vállalkozó esetén a fenti adatok igazolásául jelen nyilatkozathoz csatolni szükséges az egyéni vállalkozói igazolvány, vagy a kiállító szerv által a nyilvántartásba vételről szóló igazolás, közjegyző által hitelesített, vagy ügyvéd által ellenjegyzett és szárazbélyegzővel ellátott másolati példányát

Jogi személy esetében jelen nyilatkozathoz csatolni szükséges a gazdasági társaság 30 napnál nem régebbi, illetékes Cégbíróság által kibocsájtott eredeti cégkivonatát.

Jelen nyilatkozat aláírásával továbbá kijelentem, hogy amennyiben a fenti adatokban bármilyen változás következik be, úgy a változásokat haladéktalanul, de legkevesebb 30 napon belül be fogom jelenteni a Hortobágyi Nemzeti Park Igazgatóságnak.

Kelt: TISZAFÜRED, 2019. MÁJUS 22.

Dr. Koskáné Kardos Ilona
.....
ajánlattevő / pályázó aláírása
cég esetén cégszerű aláírás
(az aláírás alatt olvasható módon szükséges feltüntetni az aláíró személy(ek) teljes nevét)

DR. KOSKÁNÉ KARDOS ILONA

Dr. Koskáné Kardos Ilona

32 Dr. Kovácsné Kordes Ilony

7. J. melléklet a Haszonbérleti Pályázati Kiíráshoz

Nyilatkozat saját tulajdonban lévő állatállomány meglétéről

Alulírott DR. KOSKÁNÉ KARDOS ILONA mint a(z) ..... (lakóhely/székhely: [redacted] pályázó/pályázó cégjegyzésre jogosult/meghatalmazott képviselője a Hortobágyi Nemzeti Park Igazgatóság (4024 Debrecen, Sumen u. 2.) HB-15/2019..... azonosító számú pályázati eljáráshoz kapcsolódóan felelősségem tudatában

n y i l a t k o z o m

arról, hogy az egységes területalapú támogatások és egyes vidékfejlesztési támogatások igényléséhez teljesítendő "Helyes Mezőgazdasági és Környezeti Állapot" fenntartásához szükséges feltételrendszer, valamint az állatok állategységre való átváltási arányának meghatározásáról szóló 50/2008. (IV. 24.) FVM rendelet 5. számú mellékletében felsorolt, legeltethető (lófélék, kérődzők) állatfajok állományainak tartását, tenyésztését végzem.

Igen / Nem

(megfelelő rész aláhúzandó)

n y i l a t k o z o m

továbbá arról, hogy a fentiek szerinti állatállományom részben vagy egészben a védett őshonos mezőgazdasági állatfajták és a veszélyeztetett mezőgazdasági állatfajták körének megállapításáról szóló 4/2007. (I. 18.) FVM-KvVM együttes rendelet szerinti őshonos vagy veszélyeztetett mezőgazdasági állatfajtákból áll.

Igen / Nem

(megfelelő rész aláhúzandó)

Pályázatomhoz csatolom a nevem alatt szereplő legeltethető (lófélék, kérődzők) állatállomány meglétét igazoló dokumentumot, az Egységes Nyilvántartási Rendszerből (ENAR) letöltött állategyedleltárt vagy a Nemzeti Élelmiszerlánc-biztonsági Hivatal igazolását eredeti példányban vagy a tenyésztő szervezettől származó igazolást eredeti példányban vagy marhalevél/ lóútlevél egyszerű másolatát.

Kelt: TISZAFÜRED, 2019. MÁJUS 22.

Dr. Koskáné Kardos Ilona
.....
ajánlattevő / pályázó aláírása
cég esetén cégszerű aláírás
(az aláírás alatt olvasható módon szükséges feltüntetni az aláíró személy(ek) teljes nevét)
DR. KOSKÁNÉ KARDOS ILONA

Dr. Koskáné Kardos Ilona

34 Dr. Kovácsné Kovács Ilona

7. K. melléklet a Haszonbérleti Pályázati Kiíráshoz

100 hektárt elérő vagy meghaladó birtoktest méret esetén alkalmazandó nyilatkozat

Nyilatkozat a haszonbérleti jognak a birtoktest egy részére történő elfogadásáról + Nyilatkozat a természetvédelmi kezelés teljesítéséhez kapcsolódó együttműködésről

Alulírott DR. KOSKA'NÉ KARDOS ILONA mint a(z) ..... (lakóhely/székhely: [redacted] pályázó/pályázó cégjegyzésre jogosult/meghatalmazott képviselője a Hortobágyi Nemzeti Park Igazgatóság (4024 Debrecen, Sumen u. 2.) .HB-15/2019..... azonosító számú pályázati eljáráshoz kapcsolódóan felelősségem tudatában

n y i l a t k o z o m

arról, hogy

1. tudomásul veszem és elfogadom azt, hogy amennyiben a pályázatomat a Hortobágyi Nemzeti Park Igazgatóság nyertessé nyilvánítja, úgy a haszonbérleti jogot a pályázati felhívásban közzétett birtoktestnek csak egy részére is elnyerhetem, tekintettel arra, hogy a Rendelet 26/A. §-ában meghatározottak szerint a pályázatok elbírálásának eredményeként több nyertes pályázó is kiválasztható.

Igen / Nem

(megfelelő rész aláhúzandó)

2. a Pályázati Felhívásban és Kiírásban szereplő földrészletek természetvédelmi kezelési feladatait, hasznosítását a haszonbérlet időtartama alatt fennálló együttműködésre alapozottan, további partner/partnerek teljesítési segédletének igénybevételével vállalom. Az általam bevonásra kerülő teljesítési segédek a haszonbérleti szerződésben meghatározott természetvédelmi kezelési, hasznosítási kötelezettségből eredő feladatok ellátásában működnek közre.

Igen / Nem

(megfelelő rész aláhúzandó)

Igen válasz esetén az együttműködő partner/partnerek vonatkozásában kitöltendő:

Név	Lakcím/székhely	A teljesítési segédlet tárgya*
[redacted]		

* Természetvédelmi kezeléshez kapcsolódó egyes részfeladatok ellátása pl. gyepterület legeltetése.

Jelen nyilatkozat aláírásával kijelentem, hogy amennyiben az együttműködő partnerek személyében változás következik be, úgy a változásokat haladéktalanul, de legfeljebb 30 napon belül be fogom jelenteni a Hortobágyi Nemzeti Park Igazgatóságnak.

Kelt: TISZAFÜRED, 2019 MÁJUS 22.

Dr. Koskáné Kardos Ilona

.....

ajánlattevő / pályázó aláírása
cég esetén cégszerű aláírás
(az aláírás alatt olvasható módon szükséges feltüntetni az aláíró személy(ek) teljes nevét)

DR. KOSKA'NÉ KARDOS ILONA

Dr. Koskáné Kardos Ilona

36

Dr. Kovácsné Kovács Ilona

8. melléklet a Haszonbérleti Pályázati Kiíráshoz

A GAZDÁLKODÁSI TERV
FORMAI ÉS TARTALMI KÖVETELMÉNYEI

A Hortobágyi Nemzeti Park Igazgatóság által meghirdetett nyilvános termőföld-haszonbérleti pályázat keretében benyújtott ajánlatok részét képező gazdálkodási tervek összehasonlíthatósága érdekében a pályázóknak az alábbi tartalommal és formában kell jelenlegi gazdálkodási helyzetüket és a haszonbérlet elnyerése esetére vonatkozóan a pályázat időtartamára kiterjedő gazdálkodási elképzeléseiket, terveiket bemutatni. A gazdálkodási terv adatlapjainak számítógépes kitöltéséhez az elektronikus változat az Igazgatóság honlapjáról (www.hnp.hu) letölthető.

Tisztelt Pályázók!

Felhívjuk figyelmüket arra, hogy a gazdálkodási tervben bemutatott gazdálkodási tevékenység az ajánlat benyújtásával az ajánlati kötöttség részét képezi, és a pályázat elnyerése esetén a megkötésre kerülő termőföld- haszonbérleti szerződésben foglalt kötelezettséggé válik.

GAZDÁLKODÁSI TERV

A)
ALAPADATOK

1. Az ajánlattevő neve:
Dr. Koskáné Kardos Ilona

2. Az ajánlat tárgyát képező birtoktest pályázati azonosító száma:
HB-15/2019

B)
A GAZDÁLKODÁSI TEVÉKENYSÉG ISMERTETÉSE
(legfeljebb 3 oldal)

1. A gazdálkodás célja, illeszkedése a vidékfejlesztési stratégiához és földbirtok-politikai irányelvekhez és a haszonbérleti pályázat céljához:
[redacted]

Dr. Koskáné Kardos Ilona

38

Dr. Kosdué Kandin Hon

[redacted]

2. A gazdálkodási tevékenység rövid leírása, a természeti, technológiai és piaci körülményeinek ismertetése (a gazdaság elhelyezkedése, termőhelyi viszonyok, természeti kockázatok, különböző jogcímeken használt mezőgazdasági területek kiterjedése és hasznosításának módja, technológiai háttér/fejlesztések, feldolgozó tevékenység,

40

Dr. Cosédné Kardos Ilona

tevékenységek bővítése, új tevékenység indítása, a termelt termények és termékek/ feldolgozott termékek helyi és más piaci értékesítési lehetőségei):

[redacted]

Dr. Korkáné Kordos Ilona

42 Dr. Kosáné Kovács Ilona

3. A gazdálkodás pénzügyi helyzetének alakulása (saját pénzügyi források, pénzintézeti források, integrátori előfinanszírozás, támogatások elérhetősége; a gazdálkodás finanszírozásában betöltött %-os aránya):

[redacted]

4. Foglalkoztatás alakulása (éves létszámszükséglet, állandó foglalkoztatottak száma, idény-foglalkoztatottak száma és foglalkoztatásuk időszaka, az ajánlattevő szakmai végzettsége, gyakorlata és szakterülete), (100 hektár feletti birtoktestméret esetén alkalmazandó kiegészítés: a teljesítési segédként bevont partnerekkel való együttműködések):

[redacted]

Dr. Kiskáné Kordos Ilona

44 Dr. Kosáné Kardos Ilony

[redacted]

Dr. Kovácsné Kordos Ilona

46 Dr. Kovácsné Kovács Ilona

C)

INFORMÁCIÓK AZ AJÁNLAT ÉRTÉKELÉSÉHEZ

(Kérjük, hogy a választ „X"-szel jelölje meg a sor utolsó kockájában, illetve adja meg a kért számszaki és szöveges adatokat!)

1. A pályázó gazdálkodási helyzete

1.1. A pályázó gazdálkodásának szervezeti és jogi formája:

- Családi gazdálkodó	
- Egyéni mezőgazdasági vállalkozó	
- Őstermelő (ha csak ezzel a jogcímmel rendelkezik!)	x
- Szövetkezet, gazdasági társaság, egyéb gazdálkodó szervezet	

1.2. A pályázó bejelentett lakóhelye, székhelye szerinti település közigazgatási határa és a megpályázott földrészletek által érintett települések közigazgatási határa közötti távolság [a Pályázati Kiírás 11.2. h) pontja szerint]:

- 0-10 km között	x
- 10-20 km között	

1.3. A pályázó a mező- és erdőgazdasági földek forgalmáról szóló 2013. évi CXXII. törvény 5. § 9. vagy 11. pontja szerinti **helyben lakó**nak vagy **helybeli illetőségű**nek minősül.

- Igen és helyben saját tulajdonú állattartó teleppel rendelkezik	
- Igen	
- Nem	x

1.4. A pályázó **szakirányú végzettség**gel rendelkezik (igazolás csatolása szükséges):

- Igen	x
- Nem	

A szakirányú végzettség megnevezése, megszerzésének helye, ideje:

[redacted]

Dr. Kovácsné Kovács Ilona

118 Dr. Kovácsné Kovács Ilony

1.5. A pályázó **gazdálkodási gyakorlat**tal rendelkezik (igazolás csatolása szükséges):

- Igen: 3-5 év között	
- Igen: 5-10 év között	
- Igen: 10 év felett	x
- Nem	

A szakterület megnevezése, gazdálkodási gyakorlat kezdete (tartama), helye:

[redacted]

1.6. A pályázó a mező- és erdőgazdasági földek forgalmáról szóló 2013. évi CXXII. törvény 5. § 6. pontja szerinti **fiatal földműves**nek minősül (igazolás csatolása szükséges):

- Igen	
- Nem	x

1.7. A pályázó a mező- és erdőgazdasági földek forgalmáról szóló 2013. évi CXXII. törvény 5. § 22. pontja szerinti **pályakezdő gazdálkodó**nak minősül

- Igen	
- Nem	x

2. A természetvédelmi követelményeknek való megfelelés

2.1. Összes saját tulajdonban lévő legeltethető (kérődzők, lófélék) **állatállomány** (ÁE)

	ÁE*
Kérődzők, lófélék	[redacted]
- Két évnél idősebb bika, tehén és más szarvasmarhafélék, hat hónapnál idősebb lófélék	
- Szarvasmarhafélék hat hónapos kortól két éves korig	
- Hat hónapnál fiatalabb szarvasmarhafélék	
- Szamár, öszvér	
- Juh	
- Kecske	

Dr. Kovácsné Kovács Ilona

50 Dr. Kiskánné Kovács Ilon

* ÁE = a pályázat jelen gazdálkodási terve aláírásának napját megelőző 12 hónapra vetített átlagos állományi létszám állat-egységben

[redacted]

2.2. A védett őshonos mezőgazdasági állatfajták és a veszélyeztetett mezőgazdasági állatfajták körének megállapításáról szóló 4/2007. (I. 18.) FVM-KvVM együttes rendelet szerinti őshonos, vagy veszélyeztetett legeltethető (lófélék, kérődzők) mezőgazdasági állatfajták tartása:

Faj	Fajta	ÁE*
Szarvasmarha és bivaly:	magyar szürke szarvasmarha	[redacted]
	magyar tarka szarvasmarha	
	magyar házi bivaly	
Ló:	gidrán	
	hucul	
	kisbéri félvér	
	lipicai	
	furioso-north star	
	nóniusz	
	magyar hidegvérű	
	shagya arab	
Szamár:	magyar parlagi szamár	
Juh:	hortobágyi (magyar) racka	
	gyimesi racka	
	tejelő cigája	
	cigája	
	cikta	
Kecske:	magyar parlagi kecske	

* ÁE = a pályázat jelen gazdálkodási tervének napját megelőző 12 hónapra vetített átlagos állományi létszám állat-egységben

[redacted]

Dr. Kardné Kardos Ilona

52 Dr. Kovácsné Kordos Ilona

[redacted]

2.3. Környezetbarát, a fenntartható gazdálkodást szolgáló termelő tevékenység:

- Igen: A pályázó korábban részt vett/vesz agrár-környezetgazdálkodási intézkedés zonális célprogramjában és annak előírásait teljesítette	
- Igen: A pályázó korábban részt vett/vesz agrár-környezetgazdálkodási intézkedés horizontális célprogramjában és annak előírásait teljesítette	
- Nem	x

Kelt, Tiszafüred 2019.május 22.

Dr. Koskáné Kardos Ilona

Pályázó aláírása

DR KOSKÁNÉ KARDOS ILONA

D)

NYILATKOZAT

Kijelentem, hogy a fenti A), B) és C) pontokban foglaltak gazdálkodási terv és kiegészítő adatok a HB-15/2019 termőföld-haszonbérleti pályázat keretében benyújtott ajánlatom elválaszthatatlan részei és az ajánlati kötöttség tárgyát képezik. Tudomásul veszem, hogy a gazdálkodási tervben és a kiegészítő adatokban foglaltak a pályázat elnyerése esetén a megkötésre kerülő termőföld-haszonbérleti szerződésben a haszonbérlő által vállalt kötelezettségekké válnak.

Dátum, Tiszafüred, 2019.május 22.

Dr. Koskáné Kardos Ilona

Pályázó aláírása

DR KOSKÁNÉ KARDOS ILONA

Dr. Koskáné Kardos Ilona

54 Dr. Korkáné Kordes Ilona

DR. SZABÓ MIKLÓS ÜGYVÉDI IRODA
Iroda: 5300 Karcag, Püspökladányi út 10.
KASZ. azonosító: 36068975
Telefon/fax: +36 59 300 508
E-mail: ugyvediiroda.karcag@gmail.com

POLGÁRI JOGI TÁRSASÁG

Társasági szerződése

[redacted]

55

[redacted]

56

[redacted]

Kelt: **Karcag, 2019. május 13.**

Márkus László Imre

Dr. Koskáné Kardos Ilona

Készítette és ellenjegyezte Karcagon, 2019. május 13. napján:
„Ellenjegyzem”

DR. SZABÓ MIKLÓS ÜGYVÉDI IRODA
Iroda: 5300 Karcag, Püspökladányi út 10.
KASZ azonosító: 36068975
Telefon/fax: +36 59 400 508
E-mail: ügyvediiroda.karcag@gmail.com

Dr. Szabó Miklós ügyvéd
5300 Karcag, Püspökladányi út 10.
(JNSZ Megyei Ügyvédi Kamara az.száma: 36068975)

57

58

Dr. Korkalné Kardos Ilus

Pályázati azonosító szám: HB-15/2019

1. sz. melléklet

A pályázati felhívás tárgyát képező földrészletek főbb adatai

Település	Hrsz	Művelési ág	hasznosítás	Haszonbérbe adandó terület (ha)	Haszonbérbe adandó érték (ak)	HNPI kezelésében lévő terület (ha)	HNPI kezelésében lévő érték (ak)	HNPI tulajdoni hányada	Használat kezdete
Nagyiván	065/14	legelő	legelő és kaszáló	0,4208	2,19	0,4208	2,19	1/1	szerződés kelte
Nagyiván	065/15	kivett közforgalom elől elzárt magánút	legelő és kaszáló	0,1771	0,00	0,1771	0,00	1/1	szerződés kelte
Nagyiván	065/17a	legelő	legelő és kaszáló	213,0419	674,54	213,0419	674,54	1/1	szerződés kelte
Nagyiván	065/17b	kivett major	legelő és kaszáló	0,4947	0,00	0,4947	0,00	1/1	szerződés kelte
Nagyiván	065/17c	kivett közforgalom elől elzárt magánút	legelő és kaszáló	0,4082	0,00	0,4082	0,00	1/1	szerződés kelte
Nagyiván	065/19	legelő	legelő és kaszáló	41,6931	161,73	41,6931	161,73	1/1	szerződés kelte
Nagyiván	065/20	legelő	legelő és kaszáló	2,8999	2,90	2,8999	2,90	1/1	szerződés kelte

Haszonbérletbe adandó összes terület: 259.1357 ha
Haszonbérbe adandó területek értéke: 841.36 ak

Település	Hrsz	Terület státusza	Szolgalmi jog	Épület, építmény
Nagyiván	065/14	Hortobágyi Nemzeti Park, Natura 2000 terület		
Nagyiván	065/15	Hortobágyi Nemzeti Park, Natura 2000		

[redacted]

A TAGOK AÁÍKÁSA VONATKOZÁSÁBAN
„ELLENJEGYZÉS"
KARCAG, 2019. V. 13.

DR. SZABÓ MIKLÓS ÜGYVÉDI IRODA
Iroda: 5300 Karcag, Püspökladányi út 10.
Levelezési cím: 5300 Karcag, Pf.: 30
Telefon/fax: +36-59-300-975
E-mail: ugyvediroda.karcag@gmail.com

60

Dr. Kosková Kovacs Ilona

Dr. Kookalu Kardos Jean

NAGYIVÁN

HB-15/2019.

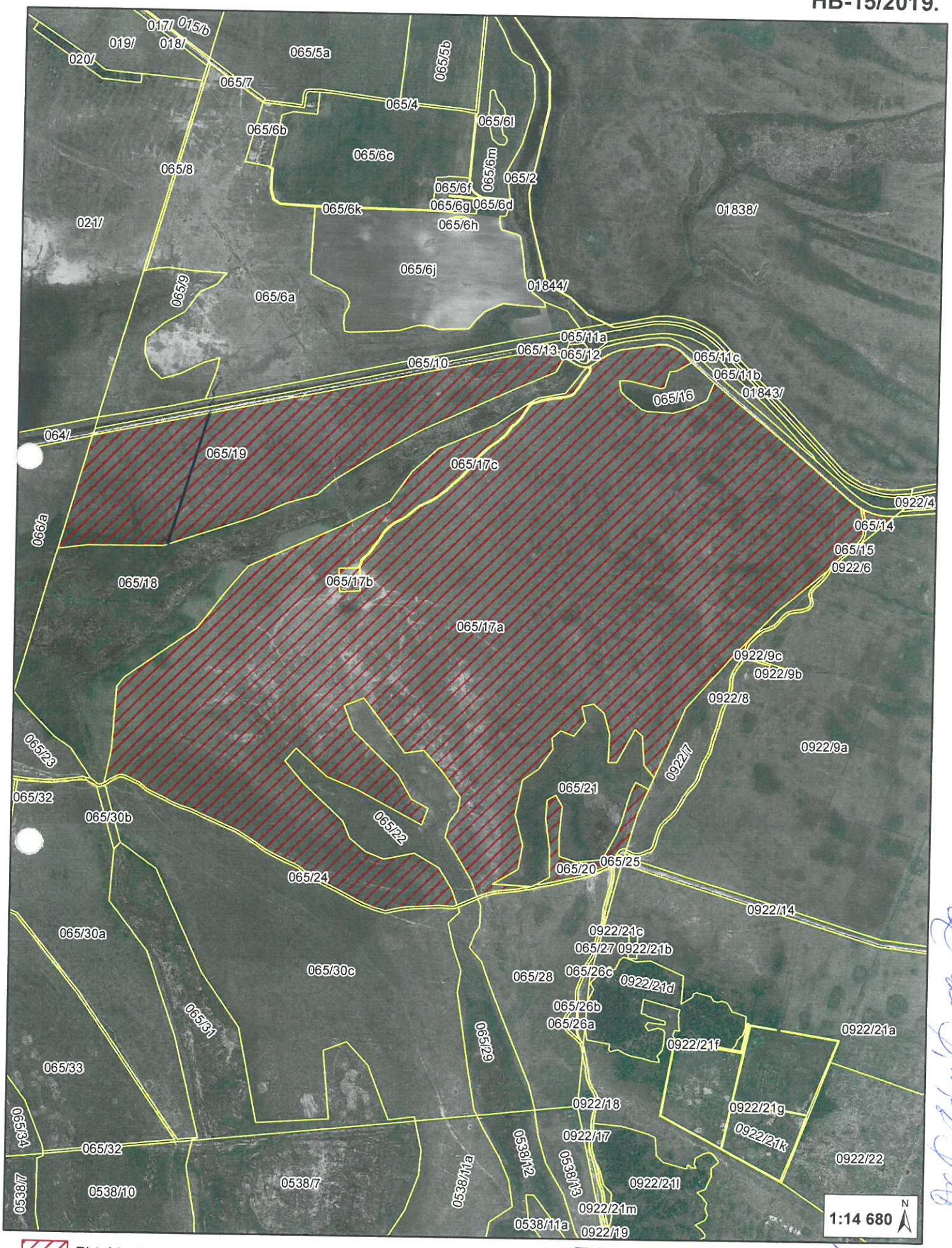

Birtoktest

Helyrajzi szám

0 300 600 Méter

PJT. TAGJAI ALÁÍRÁSA VONATKOZÁSA-„ELLENJEGYZEM" BAN

JELEN DOKUMENTUM A KÉSZEMRE BEMUTATOTT EREDETIVEL MEGEGYEZIK.
KARCAG, 2019. II. 13.

DR. SZABÓ MIKLÓS ÜGYVÉDI IRODA
Iroda: 5300 Karcag, Püspökladányi út 10.
KASZ azonosító: 36068975
Telefon/fax: +36 59 300 508
Email: ugyvediiroda.karcag@gmail.com

63

Dr. Costáni Cardos Jlas

Nemzeti Adó- és Vámhivatal
A DOKUMENTUM ELEKTRONIKUSAN HITELESÍTETT
A HITELESSÉG ELLENŐRZÉSÉHEZ KATTINTSON IDE

Nemzeti Adó- és Vámhivatal
Jász-Nagykun-Szolnok Megyei Adó- és Vámigazgatósága

Iktatószám: 5464260237/2019
Ügyintéző: Brezvai Zsuzsanna
Telefonszám: (56) 502-914
Ügyszám: 5612899447

ADÓIGAZOLÁS

[redacted]

SZOLNOK, 2019. május 17.

dr. Panyik Éva
igazgató
(hatáskör gyakorlója)

Tóthné Bozsó Andrea Ildikó
osztályvezető
(kiadmányozó)

Ellenőrzési azonosító: 1763129540069940155027233

Dr. Kosztáné Kovács Ilona 65

Ifj. Dr. Sarkadi Imre
5350 Tiszafüred, Igari út 1.
telefon: 59/511-405
e-mail: ifjsarkadi@mokk.hu

54019/H/333/2019. ügyszám

MÁSOLATHITELESÍTÉSI ZÁRADÉK

[redacted]

Tiszafüreden, 2019. (kettőezer-tizenkilenc) évi május hó 16. (tizenhat) napján.----------

Ifj. dr. Sarkadi Imre KÖZJEGYZŐ 2. TISZAFÜRED

Ifj. Dr. Sarkadi Imre
közjegyző

66 Dr. Korkáné Kordos Ilg

Tiszafüred Város Jegyzője
5350 Tiszafüred, Fő utca 1.
telefon: 59/510-500, fax: 59/351-701, e-mail: jegyzo@tiszafured.hu

Ügyiratszám: TIS/7511-2/2019/
Ügyintéző: Pecze Dominika
Azonosító: 8346430213/74919581-1-36
Mutató: 14256
Tárgy: Határozat - Koskáné Kardos Ilona Dr

Dr. Koskáné Kardos Ilona
[redacted]

ÁLTALÁNOS ADÓIGAZOLÁS

[redacted]

Tiszafüred, 2019.05.17.

Rentzné dr. Bezdán Edit helyettes jegyző megbízásából:

VÁROSI JEGYZŐ TISZAFÜRED

Nyíri Ferencné
adócsoport vezető

Dr. Koskáné Kardos Ilona

67

68

Dr. Kostkné Kordos Ilona

TISZAFÜREDI JÁRÁSI HIVATAL FÖLDHIVATALI OSZTÁLY 1 \ 1

Tiszafüred 5351. Kossuth tér 1. Pf. 29.

Adatlap-másolat földművesről
Szemle másolat

[redacted]

Az adatlap-másolat a megadott azonosító adatok alapján azonosított földművesnek/mezőgazdasági termelőszervezetnek/újonnan alapított mezőgazdasági termelőszervezetnek és a mezőgazdasági üzemközpontjának a kiadást megelőző napig a nyilvántartásba bejegyzett adatait tartalmazza.

Tiszafüred, 2019.május.13.

aláírás / pecsét helye

Jász-Nagykun-Szolnok Megyei Kormányhivatal Tiszafüredi Járási Hivatala * 12. *

Dr. Kovácsné Kovács Ilona

69

70

Dr. Kovkáné Kardos Hona

MVH
Mezőgazdasági és Vidékfejlesztési Hivatal
1054 Budapest Alkotmány utca 29.,
Postacím: 1385 Budapest 62. Pf.:867
Területi Igazgatóság

[redacted]

[redacted]

Ügyfél neve: dr. Koskáné Kardos Ilona

[redacted]

REGISZTRÁCIÓS ADATOK VISSZAIGAZOLÁSA

[redacted]

Dr. Koskáné Kardos Ilona

71

EZ AZ OLDAL BEJEGYZÉST
NEM TARTALMAZ.

72

Dr. Kovácsné Kardos Ilona

MVH
Mezőgazdasági és Vidékfejlesztési Hivatal
1054 Budapest Alkotmány utca 29.,
Postacím: 1385 Budapest 62. Pf.:867

Területi Igazgatóság

A 2007. évi XVII. törvény rendelkezéseinek megfelelően adatait a Mezőgazdasági és Vidékfejlesztési Hivatal (MVH) ügyfél-nyilvántartási rendszerében nyilvántartásba vettük. A kiadott regisztrációs szám, illetve regisztrációs igazolás az Ön egyértelmű azonosítását szolgálja az MVH előtti eljárásokban. Az adataiban bekövetkezett változásokat 15 napon belül köteles az MVH-nak bejelenteni, ellenkező esetben a Hivatal mulasztási bírság fizetésére kötelezi.

Budapest, 2008. április 07

A kiadmány hiteléül:

P.h.

Dr. Botos Károly
igazgató

A fentiekről értesülnek:
1.: Ügyfél
2.: Irattár

Dr. Kovácsné Kordos Ilona 73

EZ AZ OLDAL BEJEGYZÉST
NEM TARTALMAZ.

74

Dr. Kovácsné Kordos Ilona

MVH
Mezőgazdasági és Vidékfejlesztési Hivatal
1054 Budapest Alkotmány utca 29.,
Postacím: 1385 Budapest 62. Pf.:867
Területi Igazgatóság

REGISZTRÁCIÓS IGAZOLÁS

[redacted]

Budapest, 2008. április 07

A kiadmány hiteléül:

P.h.

Dr. Botos Károly
igazgató

A fentiekről értesülnek:
1.: Ügyfél
2.: Irattár

Dr. Kovácsné Kardos Ilona

EZ AZ OLDAL BEJEGYZÉST
NEM TARTALMAZ.

Dr. Korkalné Kardos Ilon

Ifj. Dr. Sarkadi Imre
5350 Tiszafüred, Igari út 1.
telefon: 59/511-405
e-mail: ifjsarkadi@mokk.hu

54019/H/331/2019. ügyszám

MÁSOLATHITELESÍTÉSI ZÁRADÉK

[redacted]

Tiszafüreden, 2019. (kettőezer-tizenkilenc) évi május hó 20. (húsz) napján.----------

Ifj. dr. Sarkadi Imre KÖZJEGYZŐ 2. TISZAFÜRED

Ifj. Dr. Sarkadi Imre
közjegyző

Dr. Kiskáné Kardos Ilona 77

[redacted]

Dr. Kovácsné Kardos Ilona

Ifj. Dr. Sarkadi Imre
5350 Tiszafüred, Igari út 1.
telefon: 59/511-405
e-mail: ifjsarkadi@mokk.hu

54019/H/332/2019. ügyszám

MÁSOLATHITELESÍTÉSI ZÁRADÉK

[redacted]

Tiszafüreden, 2019. (kettőezer-tizenkilenc) évi május hó 20. (húsz) napján.----------

Ifj. dr. Sarkadi Imre KÖZJEGYZŐ 2. TISZAFÜRED

Ifj. Dr. Sarkadi Imre
közjegyző

Dr. Kordáné Kardos Ilona

80

nébih

NAK

A mezőgazdasági őstermelő és a mezőgazdasági őstermelővel közös igazolványt igénylő nyilvántartásba vétele, valamint a nyilvántartásba vett adatok módosítása iránti kérelem

[redacted]

Azonosító adatok

név: dr. Koskáné Kardos Ilona

[redacted]

Közös őstermelői igazolvány esetén családtag(ok) adatai

[redacted]

nébih

NAK

[redacted]

Kelt: 2019. március 6.

Igénylő aláírása

NEMZETI AGRÁRGAZDASÁGI KAMARA 388

Ifj. Dr. Sarkadi Imre
5350 Tiszafüred, Igari út 1.
telefon: 59/511-405
e-mail: ifjsarkadi@mokk.hu

54019/H/330/2019. ügyszám

MÁSOLATHITELESÍTÉSI ZÁRADÉK

[redacted]

Tiszafüreden, 2019. (kettőezer-tizenkilenc) évi május hó 20. (húsz) napján.----------

Ifj. dr. Sarkadi Imre KÖZJEGYZŐ 2. TISZAFÜRED

Ifj. Dr. Sarkadi Imre
közjegyző

Dr. Kosáné Kardos Ilona

82

nébih

[redacted]

Ügyfél aláírása
dr. Koskáné Kardos Ilona

[redacted]

Értékesítési betétlap

[redacted]

P.H. 388

kiállító aláírása

NEMZETI AGRÁRGAZDASÁGI KAMARA

[redacted]

Dr. Koskáné Kardos Ilona

83

Dátum		Növény, állat, feldolgozott termék, bor, must, virág	eladásért járó összeg (Ft)	A vásárlást igazoló bizonylat száma	A vevő (felvásárló)	
hónap	nap				neve	aláírás
				← Tárgyév előző sorszámmal ellátott értékesítési betétlap Összesen soráról áthozott összeg		
Összesen				Folytassa a túloldalon!		

[redacted]

Dátum		Növény, állat, feldolgozott termék, bor, must, virág	eladásért járó összeg (Ft)	A vásárlást igazoló bizonylat száma	A vevő (felvásárló)	
hónap	nap				neve	aláírás
				← Áthozat (az értékesítési betétlap előző oldaláról áthozott összeg)		

Ifj. Dr. Sarkadi Imre
5350 Tiszafüred, Igari út 1.
telefon: 59/511-405
e-mail: ifjsarkadi@mokk.hu

54019/H/329/2019. ügyszám

MÁSOLATHITELESÍTÉSI ZÁRADÉK

[redacted]

Tiszafüreden, 2019. (kettőezer-tizenkilenc) évi május hó 20. (húsz) napján.----------

Ifj. dr. Sarkadi Imre KÖZJEGYZŐ 2. TISZAFÜRED

Ifj. Dr. Sarkadi Imre
közjegyző

Dr. Sarkadi Imre

85

Ifj. dr. Sarkadi Imre
KÖZJEGYZŐ
2.
TISZAFÜRED

Ifj. dr. Sarkadi Imre
KÖZJEGYZŐ
2.
TISZAFÜRED

Dr. Korkáné Kordes Ilon

86

[redacted]

Dr. Kostalné Kardos Ilona

Ifj. Dr. Sarkadi Imre
5350 Tiszafüred, Igari út 1.
telefon: 59/511-405
e-mail: ifjsarkadi@mokk.hu

54019/H/337/2019. ügyszám

MÁSOLATHITELESÍTÉSI ZÁRADÉK

[redacted]

Tiszafüreden, 2019. (kettőezer-tizenkilencedik) év május hónap 20. (huszadik) napján.---------

Ifj. dr. Sarkadi Imre KÖZJEGYZŐ 2. TISZAFÜRED

Ifj. Dr. Sarkadi Imre
közjegyző

Dr. Korkalné Kardos Ilon

88

[redacted]

Dr. Kordáné Kovács Ilona

Ifj. Dr. Sarkadi Imre
5350 Tiszafüred, Igari út 1.
telefon: 59/511-405
e-mail: ifjsarkadi@mokk.hu

54019/H/338/2019. ügyszám

MÁSOLATHITELESÍTÉSI ZÁRADÉK

[redacted]

Tiszafüreden, 2019. (kettőezer-tizenkilenc) évi május hó 20. (húsz) napján.----------

Ifj. dr. Sarkadi Imre KÖZJEGYZŐ 2. TISZAFÜRED

Ifj. Dr. Sarkadi Imre
közjegyző

Dr. Kiskálné Kovács Ilona

90

Nemzeti Élelmiszerlánc-biztonsági Hivatal

1350

TIR Tenyészet Információs Rendszer
TENYÉSZET IGAZOLÓ LAP

Iktatószám: 4

[redacted]

Tartó/üzemeltető neve: dr. Koskáné Kardos Ilona

[redacted]

Verzió: 2.1

Jász-Nagykun-Szolnok Megyei Kormányhivatal Karcagi Járási Hivatal Halászati állatorvos HU-322 0317

Dr. Koskáné Kardos Ilona

91

Dr. Kostáné Kardos Ilona

92

Nemzeti Élelmiszerlánc-biztonsági Hivatal

1350

TIR Tenyészet Információs Rendszer
TENYÉSZET IGAZOLÓ LAP

[redacted]

* sertés tartás esetén kocaletszámot, mezelő mén tartása esetén mencsaládok számát jelenti.

Verzió: 2.1

Jász-Nagykun-Szolnok Megyei Kormányhivatal * Karcagi Járási Hivatal * HU-322 0317 * hatósági állatorvos

Dr. Kordáné Kordos Ilona

93

Dr. Kirkáné Kordos Ilona

54

Nemzeti Élelmiszerlánc-biztonsági Hivatal

1047

ENAR

Egységes Nyilvántartási és Azonosítási Rendszer

1047 - Egyedleltár

[redacted] **Tartó neve:** dr.Koskáné Kardos Ilona

[redacted]

Jász-Nagykun-Szolnok Megyei Kormányhivatal Karcagi Járási Hivatal Hatósági állatorvos HU-322 0317

Dr. Koskáné Kardos Ilona

Kiállítás dátuma: 2019.05.15.

Dr. Kostaná Kordo Hoy

96

n é b i h
Termőföldtől az asztalig

Nemzeti Élelmiszerlánc-biztonsági Hivatal
Állattenyésztési Igazgatóság

1024 Budapest, Keleti Károly u. 24.
Tel: 06/1/336-9108 Fax: 06/1/336-9083
E-mail: allattenyesztes@nebih.gov.hu
www.nebih.gov.hu

Ikt.sz.: 02.5.45/TIR/2014
Tárgy: Magyarszürke OFJ bejelentése
Ügyintéző: Gombácsi Pál

NÉV (tartó): dr. Koskáné Kardos Ilona
CÍM:

HATÓSÁGI BIZONYÍTVÁNY

[redacted]

Budapest, 2014.04.01.

Németh Csaba sk.
állattenyésztési igazgató

Jász-Nagykun-Szolnok Megyei Kormányhivatal Karcagi Járási Hivatal Hatósági állatorvos HU-322 0317

Dr. Koskáné Kardos Ilona

97

Dr. Kovácsné Kardos Ilmy

98

Magyar Szürke Szarvasmarhát
Tenyésztők Egyesülete

Hungarian-Grey Cattle
Breeders Association

1134 Budapest Lőportár u.16 Telefon: 1-412-5095
Telefax: 1-412-5096 Honlap: www.szurkemarha.hu E-mail: iroda@szurkemarha.hu

H-1134 Budapest, Lőportár u. 16. Phone: 36-1-412-5095
Fax: 36-1-412-5096 Homesite: www.szurkemarha.hu e-mail: iroda@szurkemarha.hu

Ikt.sz: 2019/51-1.
Ügyintéző: Tóth Réka

TÁMOGATÓ NYILATKOZAT

[redacted]

Budapest, 2019. május 20.

.....

Nagy Géza
elnök

Magyar Szürke Szarvasmarhát
Tenyésztők Egyesülete

1134 Budapest, Lőportár u. 16.
Telefon: +36-1-412-5095
Adószám: 18042137-2-41

Dr. Kosdáné Kovács Ilona

99

100 Dr. Lakatné Lardos Ilon

nébih
termőföldtől az asztalig

Nemzeti Élelmiszerlánc-biztonsági Hivatal
Mezőgazdasági Genetikai Erőforrások Igazgatóság
1024 Budapest, Keleti Károly utca 24.
Telefon: +36 (1) 336-9488
portal.nebih.gov.hu

Ikt. sz.: 4200/4728-3/2019
Tárgy: Hatósági bizonyítvány
Ügyintéző: Dücső Imola
Elérhetőségek: 06 70/436 05 60

HATÓSÁGI BIZONYÍTVÁNY

A személyi jövedelemadóról szóló 1995. évi CXVII. törvény 81/A. §, valamint a földművelésügyi hatósági és igazgatási feladatokat ellátó szervek kijelöléséről szóló 383/2016. (XII. 2.) Korm. rendelet 49. §-a által biztosított jogkörömben eljárva igazolom, hogy

Dr. Koskáné Kardos Ilona [redacted]

Budapest, 2019. május „20„

dr. Oravecz Márton
elnök
nevében és megbízásából

Zsigmond Richárd
igazgató

Nemzeti Élelmiszerlánc-biztonsági Hivatal 102.

Kapják:
1. Dr. Koskáné Kardos Ilona [redacted]
2. Irattár

Dr. Koskáné Kardos Ilona

101

102 Dr. Gabriel Cordo Flor

[redacted]

BIZONYÍTVÁNY

Név: DR. KOSKÁNÉ KARDOS ILONA

[redacted]

[redacted]

JÁSZAPÁTI, 2013. év DECEMBER hó 14. nap.

Dr. Madai H.
a szakmai vizsgabizottság elnöke

Jászapáti Gróf Széchenyi István Katolikus Gimnázium, Szakképző Iskola, Kollégium mellett működő Állami Szakmai Vizsgabizottság
P.H.
II.

a vizsgaszervező vezetője

Dr. Kosáné Kardos Ilona

Ifj. Dr. Sarkadi Imre
5350 Tiszafüred, Igari út 1.
telefon: 59/511-405
e-mail: ifjsarkadi@mokk.hu

54019/H/327/2019. ügyszám

MÁSOLATHITELESÍTÉSI ZÁRADÉK

[redacted]

Tiszafüreden, 2019. (kettőezer-tizenkilenc) évi május hó 20. (húsz) napján.----------

Ifj. dr. Sarkadi Imre KÖZJEGYZŐ 2. TISZAFÜRED

Ifj. Dr. Sarkadi Imre
közjegyző

[redacted]

BIZONYITVÁNY

Név: DR. KOSKÁNÉ KARDOS ILONA

[redacted]

SzB 201. r. sz. – Bizonyítvány – CODEX Értékpapírnyomda Zrt. • 133283

[redacted]

JÁSZAPÁTI, 2013. év DECEMBER hó 14. nap.

Jászapáti Grof Széchenyi Istv án Katolikus Gimnázium, Szakképző Iskola, Kollégium mellett működő Állami Szakmai Vizsgabizottság II.

P. H.

Dr. Madai H.
a szakmai vizsgabizottság elnöke

a vizsgaszervező vezetője

Ifj. Dr. Sarkadi Imre
5350 Tiszafüred, Igari út 1.
telefon: 59/511-405
e-mail: ifjsarkadi@mokk.hu

54019/H/325/2019. ügyszám

MÁSOLATHITELESÍTÉSI ZÁRADÉK

[redacted]

Tiszafüreden, 2019. (kettőezer-tizenkilenc) évi május hó 20. (húsz) napján.----------

Ifj. dr. Sarkadi Imre KÖZJEGYZŐ 2. TISZAFÜRED

Ifj. Dr. Sarkadi Imre
közjegyző

[redacted]

BIZONYÍTVÁNY

Név: DR. KOSKÁNÉ KARDOS ILONA

[redacted]

Dr. Koskáné Kardos Ilona

107

SzB 201. r. sz. - Bizonyítvány - CODEX Értékpapírnyomda Zrt. • 133191

[redacted]

JÁSZAPÁTI, 2013. év DECEMBER hó 14. nap.

Jászapáti Grof Széchenyi Istv án Katolikus Gimnázium, Szakképző Iskola, Kollégium mellett működő Állami Szakmai Vizsgabizottság II. *

P.H.

Dr. Mada-[illegible]

a szakmai vizsgabizottság elnöke

[illegible]

a vizsgaszervező vezetője

Dr. Sarkadi Imre

108

Ifj. Dr. Sarkadi Imre
5350 Tiszafüred, Igari út 1.
telefon: 59/511-405
e-mail: ifjsarkadi@mokk.hu

54019/H/326/2019. ügyszám

MÁSOLATHITELESÍTÉSI ZÁRADÉK

[redacted]

Tiszafüreden, 2019. (kettőezer-tizenkilenc) évi május hó 20. (húsz) napján.----------

Ifj. dr. Sarkadi Imre KÖZJEGYZŐ 2. TISZAFÜRED

Ifj. Dr. Sarkadi Imre
közjegyző

[redacted]

BIZONYÍTVÁNY

Név: DR. KOSKÁNÉ KARDOS ILONA

[redacted]

SzB 301. r. sz. - Bizonyítvány - PÁTRIA Zrt. - CODEX Zrt. - 150498

109

[redacted]

JÁSZAPÁTI, 2016. év 05. hó 18. nap.

A szakmai vizsgabizottság elnöke

Jászapáti Gróf Széchenyi Istv án Katolikus Gimnázium, Szakképző Iskola, Kollégium melleti működő Állami Szakmai Vizsgabizottság II. P. H.

A vizsgaszervező intézmény vezetője

Ifj. Dr. Sarkadi Imre
5350 Tiszafüred, Igari út 1.
telefon: 59/511-405
e-mail: ifjsarkadi@mokk.hu

54019/H/328/2019. ügyszám

MÁSOLATHITELESÍTÉSI ZÁRADÉK

[redacted]

Tiszafüreden, 2019. (kettőezer-tizenkilenc) évi május hó 20. (húsz) napján.----------

Ifj. dr. Sarkadi Imre KÖZJEGYZŐ 2. TISZAFÜRED

Ifj. Dr. Sarkadi Imre
közjegyző

Biokontroll Hungária Ellenőrző és
Tanúsító Nonprofit Kft.
1112 Budapest Oroszvég lejtő 16.
Postacím: 1535 Budapest, Pf. 800

Telefon: 1/336-1122
Telefax: 1/315-1123
E-mail: info@biokontroll.hu
Honlap: http://www.biokontroll.hu

2016 10 27. 42322/16

SZERZŐDÉS
(MEZŐGAZDASÁGI TEVÉKENYSÉGRE)

[redacted]

Dr. Csokáné Csordás Zsuzsa Dr. Csokáné Csordás Zs. 111

112 Dr. Kořkání Kordes Hony

[redacted]

Do Korkáné Kordy Zlatý Do Korkáné Kordy Z

113

114 Dr. Kovácsné Kardos Ilona

[redacted]

Dr. Kostelné Kardo Hon

116

Dr. Kokánné Kardos Jenny